

begane grond basis
1 : 100

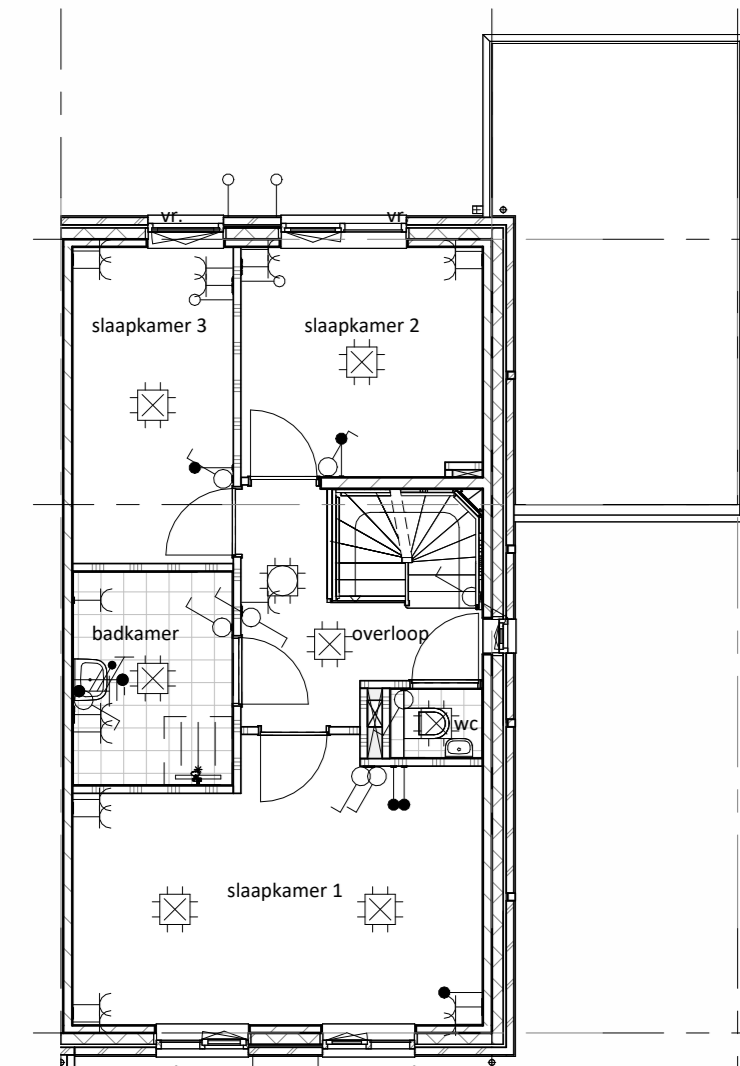

eerste verdieping basis
1 : 100

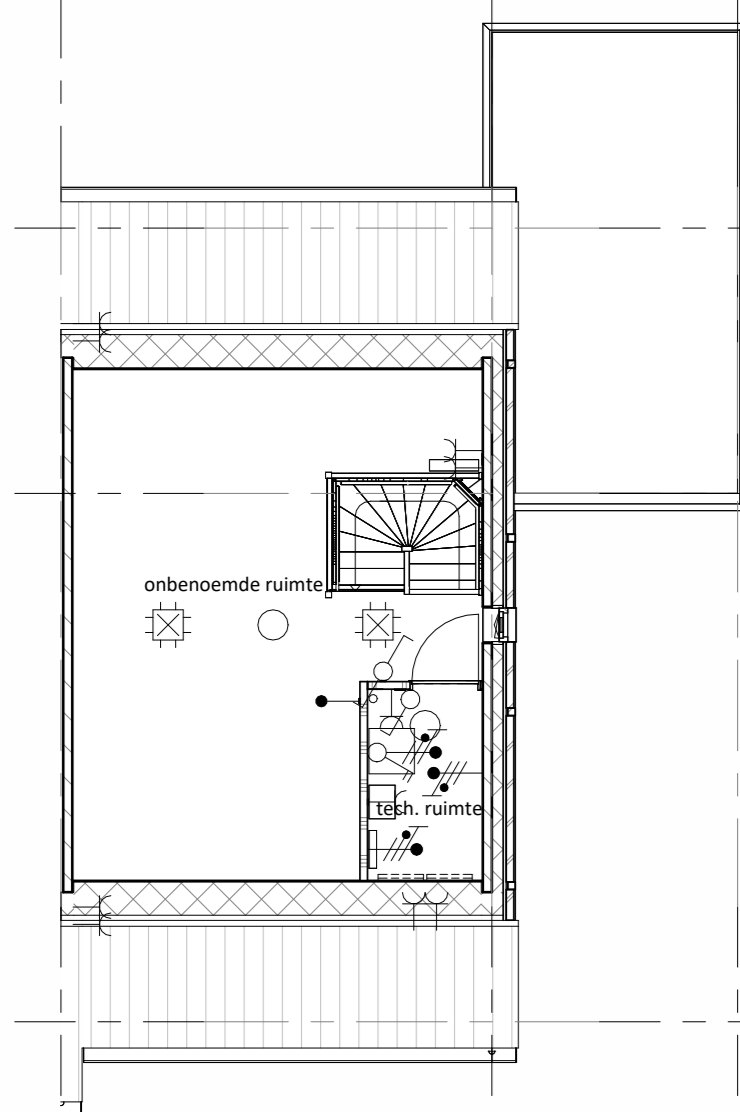

tweede verdieping basis
1 : 100



voorgevel
1 : 100

voorgevel
1 : 100

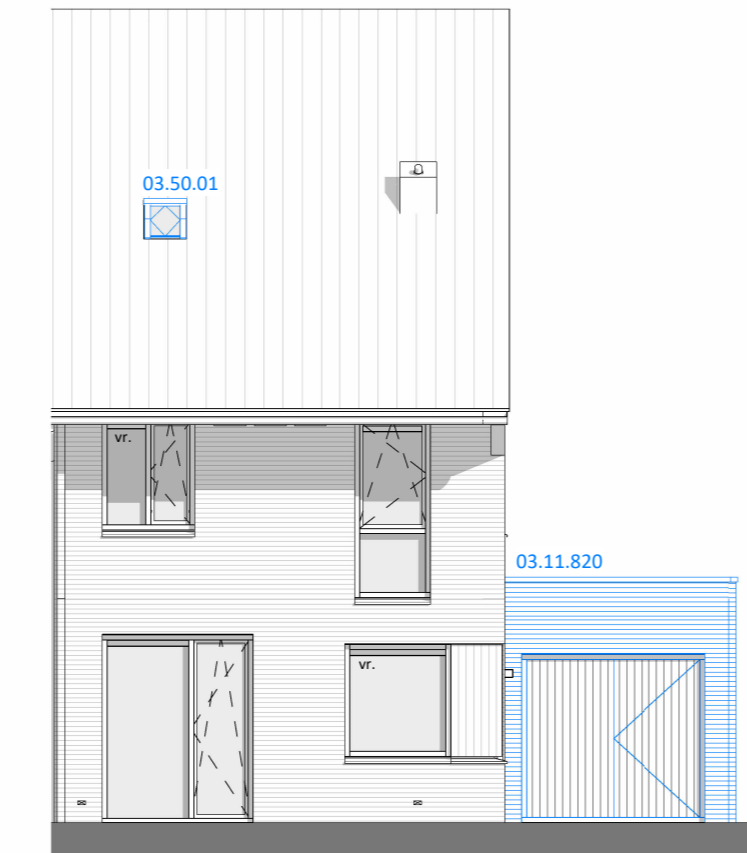

voorgevel
1 : 100



achtergevel
1 : 100



achtergevel
1 : 100

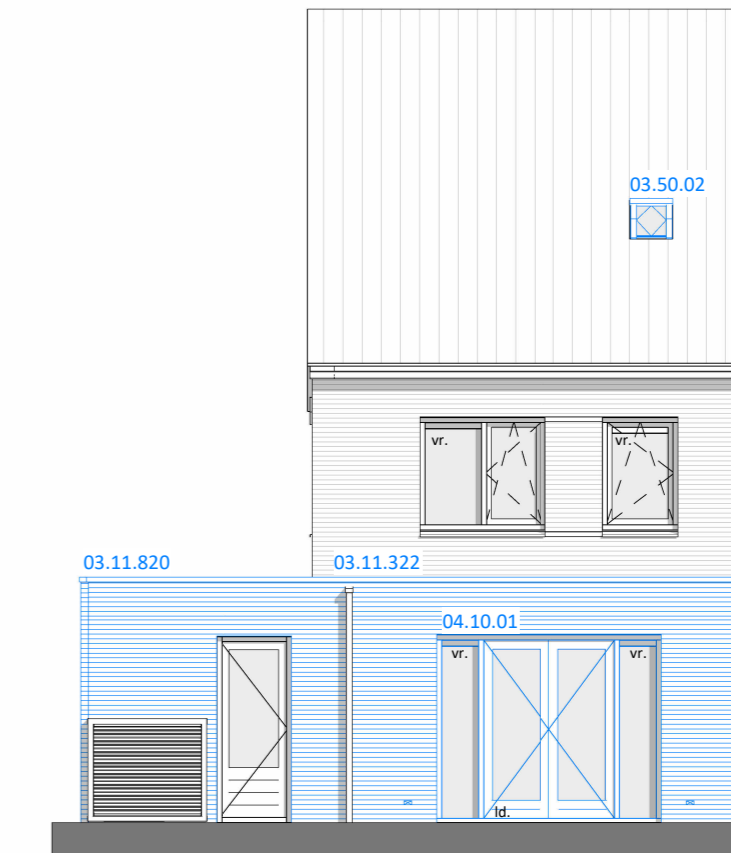

achtergevel
1 : 100

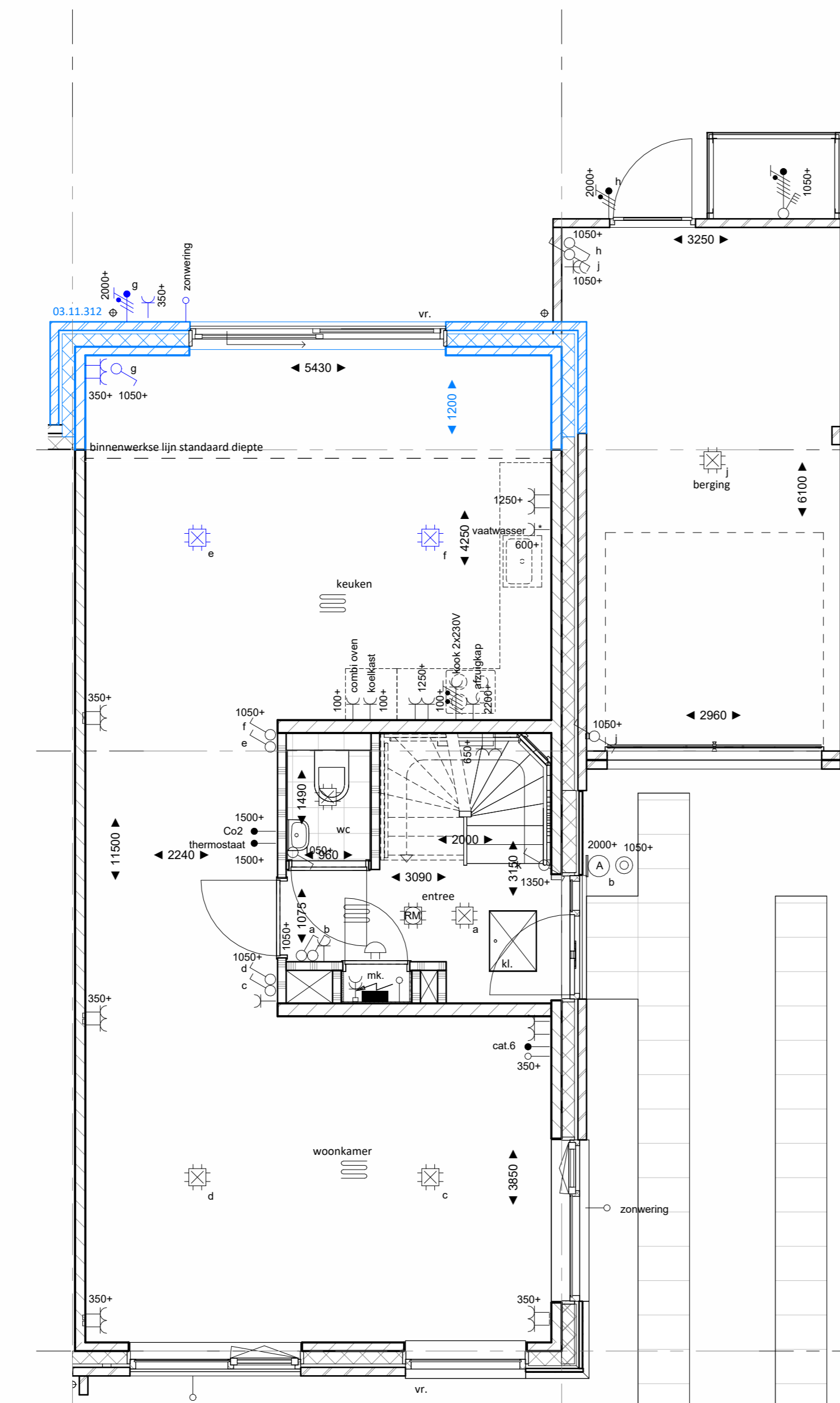

begane grond
1 : 50

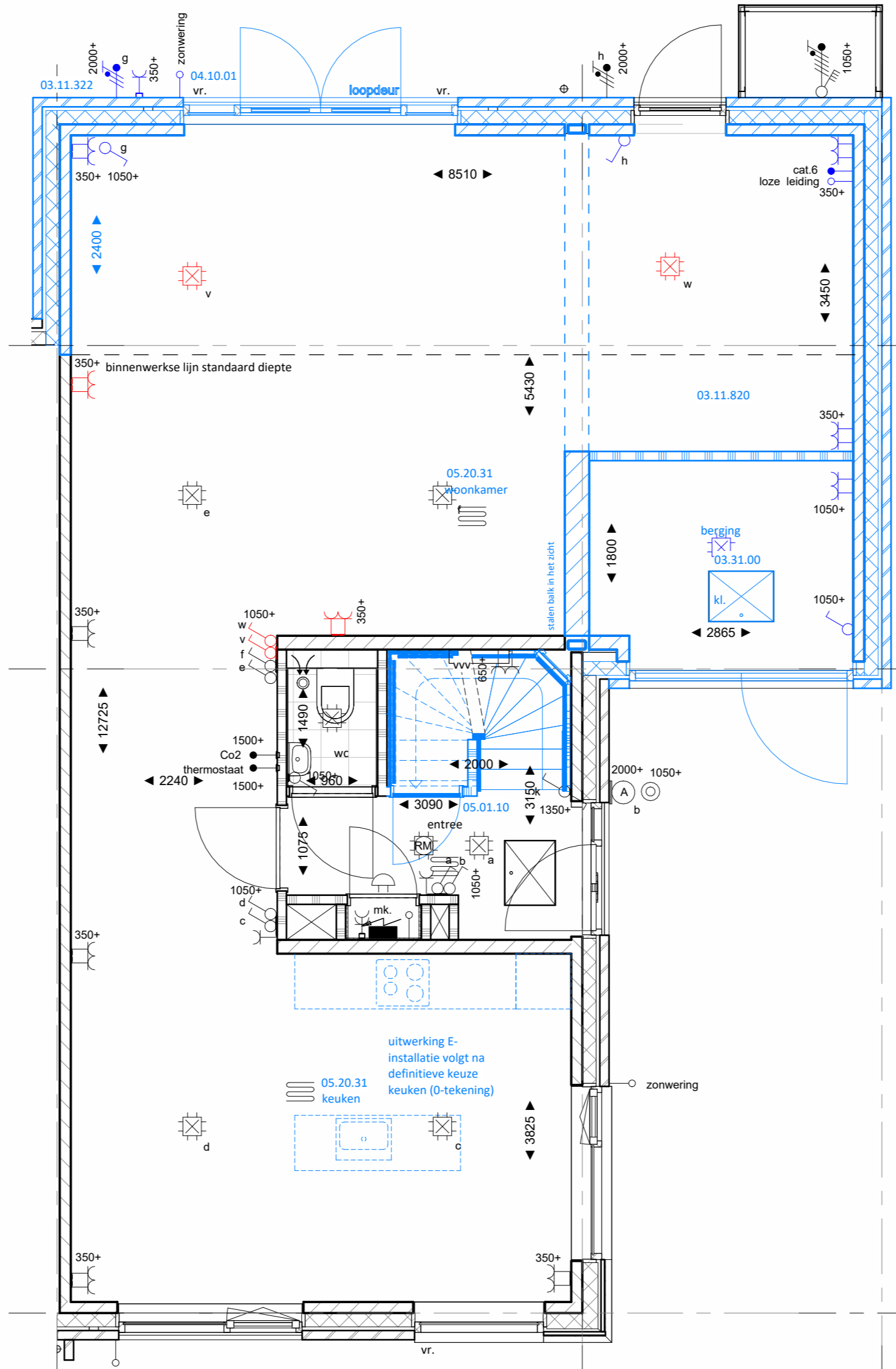

begane grond
1 : 50

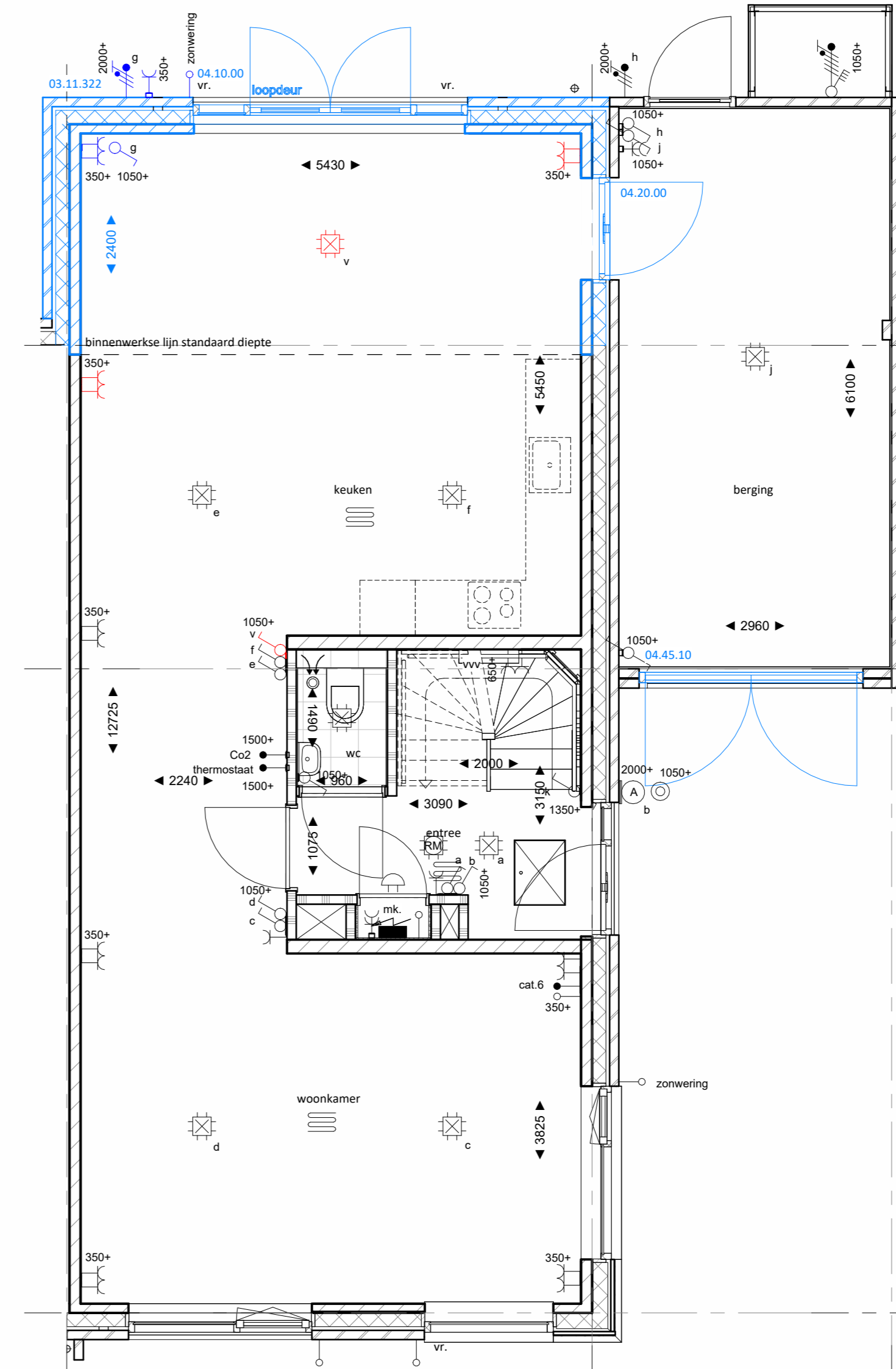

begane grond
1 : 50

RENVOOI VERKOOP

	Baksteen metselwerk
	Baksteen metselwerk licht (aanzicht)
	Baksteen metselwerk donker (aanzicht)
	Isolatie
	Kalkzandsteen (dragend en niet dragend; cf. opgave constructeur)
	lichte scheidingswand 100mm
	lichte scheidingswand 70mm
	dekvloer 60mm
	Dakisolatie cf. opgave dakdekker
	constructie vloer type en afmetingen cf. constructeur

ALGEMEEN:

- Rc- en U-waarden volgens BENG berekening.
- Plaats en afmeting constructieve onderdelen volgens opgave constructeur.
- Installatietechnische componenten volgens opgave installateur/adviseur.
- Voorzieningen m.b.t. brandveiligheid cf. opgave brandveiligheidsadviseur
- De NEN 3569 (veiligheidsbeglazing in gebouwen) is van toepassing.
- Waar vereist ingevolge het Bouwbesluit vrije doorgang van deuren min. 850 x 2300 mm.
- Voor pergola's, stallekken met heder, hagen en tuilmuren zie situatie tekening

OVERIGE SYMBOLEN EN AANDUIDINGEN:

	Tegels met afmetingen cf. technische omschrijving
	Tegels op afschot richting drainage
	Toiletpot hangend
	Fontein
	Wastafel
	Geluidwerende binnendeur conform rapportage geluid
	Meterkast (afh. cf. regelgeving)
	Opstelplaats wasmachine/ wasdroger
	Opstelplaats keuken (indicatief en niet inbegrepen)
	Electra symbolen tevens indicatief. Definitieve posities worden bepaald na definitieve keukentekening
	kruipruik
	ventilatiebooster
	heimelewaterafvoer
	loopdeur
	ventilatiebooster kruipruimte
	Reservering ten behoeve van zonnepanelen. Definitieve aantal en positie afhankelijk van oriëntatie en mogelijke koperoplossing.
	nestkast in gevel

ELECTRA SYMBOLEN EN AANDUIDINGEN:

	Schakelaar, wissel
	Schakelaar, 1-polig
	Schakelaar, serie
	Schakelaar, kruis-
	Bedrade leiding
	Loze leiding
	Aansluitpunt 230v (of lichtpunt geschakeld)
	Contactdoos 1-voudig met beschermingscontact
	Contactdoos 2-voudig met beschermingscontact half opbouw
	Contactdoos 2-voudig met beschermingscontact in 2 inbouwdozen
	Centraal aardpunt
	Aansluitpunt 400v met werkschakelaar
	Centraaldoos met lichtpunt
	Roommelder
	Bel
	Drukknop
	Aardmat
	Verdeelinrichting
	Verlichtings armatuur op wand

Schakelmateriaal merk Jung AS 500 alpine wit (RAL9010)

rode elektra symbolen zijn nieuw toegevoegd
blauwe elektra symbolen zijn enkel verplaatst

OPTIEOVERZICHT

03.11.312	Uitbouw 1,2m1 - type F
03.11.322	Uitbouw 2,4m1 - type F
03.11.820	berging deels bij woonkamer betrekken
03.31.00	kruipruik (in aangebouwde berging)
03.32.10	sparing Ø 110 mm door funderingsbalk
03.40.23	Dakkapel 3 vlaks - voorzijde
03.40.23b	Dakkapel 3 vlaks - achterzijde
03.50.01	Velux dakraam GGU CK02 (55x78) voorgevel
03.50.02	Velux dakraam GGU CK02 (55x78) achtergevel
03.50.03	Velux dakraam GGU SK06 (114x118) voorgevel
03.50.04	Velux dakraam GGU SK06 (114x118) achtergevel
04.10.00	Houten pui met openslaande deuren (L) + zijlichten
04.10.01	Houten pui met openslaande deuren (R) + zijlichten
04.20.00	Deurkozijn van woonkamer naar aangebouwde berging
04.45.10	Openslaande bergingsdeuren
05.01.10	Trapkast
05.15.41	Bad toevoegen - badkamer 1e verdieping
05.20.11	Indeling 1e verd - slaapkamers samenvoegen
05.20.31	Positie woonkamer & keukenspiegelen
05.24.10	Slaapkamer achterzijde v.v. inloopkast
05.30.14	Zolderindeling 1 - Onbenoemde ruimte, tech ruimte + overloop
05.30.15	Zolderindeling 2 - 2x onb. ruimte, Tech ruimte + overloop
05.30.16	Zolderindeling 3 - 2x onb. ruimte, TR + overloop + badkamer



RENVOOI VERKOOP

	Baksteen metselwerk
	Baksteen metselwerk licht (aanzicht)
	Baksteen metselwerk donker (aanzicht)
	Isolatie
	Kalkzandsteen (dragend en niet dragend; cf. opgave constructeur)
	lichte scheidingswand 100mm
	lichte scheidingswand 70mm
	dekvloer 60mm
	Dakisolatie cf. opgave dakdekker
	constructie vloer type en afmetingen cf. constructeur

ALGEMEEN:

- Rc- en U-waarden volgens BENG berekening.
- Plaats en afmeting constructieve onderdelen volgens opgave constructeur.
- Installatietechnische componenten volgens opgave installateur/adviseur.
- Voorzieningen m.b.t. brandveiligheid cf. opgave brandveiligheidsadviseur
- De NEN 3569 (veiligheidsbeglazing in gebouwen) is van toepassing.
- Waar vereist ingevolge het Bouwbesluit vrije doorgang van deuren min. 850 x 2300 mm.
- Voor pergola's, stallekken met hedera, hagen en tuimmuren zie situatie tekening

OVERIGE SYMBOLEN EN AANDUIDINGEN:

	Tegelwerk afmetingen cf. technische omschrijving		MV afzuigpunt
	Tegelwerk op afschot		Vloerverwarming verdeler
	richting drainage		Warmtepomp
	Toiletspot hangend		mechanische ventilatie
	Fontein		buitenlans (weergegeven naast voordeur)
	Wastafel		elektrische radiator
	Geluidwerende binnendeur conform rapportage geluid		omvormer
	Meterkast (afh. cf. regelgeving)		vloerverwarming
	Opstelplaats wasmachine/ wasdroger		
	Opstelplaats keuken (indicatief en niet inbegrepen)		
	Electra symbolen tevens indicatief. Definitieve posities worden bepaald na definitieve kruikentekening		
	kruipruimte		
	kl.		
	vr.		
	hemelwaterafvoer		
	ld.		
	loopdeur		
	ventilatieooster kruipruimte		
	Reservering ten behoeve van zonnepanelen. Definitieve aantal en positie afhankelijk van oriëntatie en mogelijke kopersopties.		
	nestkast in gevel		

ELECTRA SYMBOLEN EN AANDUIDINGEN:

	Schakelaar, wissel
	Schakelaar, 1-polig
	Schakelaar, serie
	Schakelaar, kruis-
	Bedrade leiding
	Loze leiding
	Aansluitpunt 230v (of lichtpunt geschakeld)
	Contactdoos 1-voudig met beschermingscontact
	Contactdoos 2-voudig met beschermingscontact half opbouw
	Contactdoos 2-voudig met beschermingscontact in 2 inbouwdozen
	Centraal aardpunt
	Aansluitpunt 400V met werkschakelaar
	Centraaldoos met lichtpunt
	Roekmelder
	Bel
	Drukknop
	Aardmat
	Verdeelinrichting
	Verlichtings armatuur op wand

Schakelmateriaal merk: Jung AS 500 alpine wit (RAL9010)

rode elektra symbolen zijn nieuw toegevoegd

blauwe elektra symbolen zijn enkel verplaatst

OPTIEOVERZICHT

03.11.312	Uitbouw 1,2m1 - type F
03.11.322	Uitbouw 2,4m1 - type F
03.11.820	berging deels bij woonkamer betrekken
03.31.00	kruipruimte (in aangebouwde berging)
03.32.10	sparing Ø 110 mm door funderingsbalk
03.40.23	Dakkapel 3 vlaks - voorzijde
03.40.23b	Dakkapel 3 vlaks - achterzijde
03.50.01	Velux dakraam GGU CK02 (55x78) voorgevel
03.50.02	Velux dakraam GGU CK02 (55x78) achtergevel
03.50.03	Velux dakraam GGU SK06 (114x118) voorgevel
03.50.04	Velux dakraam GGU SK06 (114x118) achtergevel
04.10.00	Houten pui met openslaande deuren (L) + zijlichten
04.10.01	Houten pui met openslaande deuren (R) + zijlichten
04.20.00	Deurkozijn van woonkamer naar aangebouwde berging
04.45.10	Openslaande bergingsdeuren
05.01.10	Trapkast
05.15.41	Bad toevoegen - badkamer 1e verdieping
05.20.11	Indeling 1e verd - Slaapkamers samenvoegen
05.20.31	Positie woonkamer & keuken spiegelen
05.24.10	Slaapkamer achterzijde v.v. inloopkast
05.30.14	Zolderindeling 1 - Onbenoemde ruimte, tech ruimte + overloop
05.30.15	Zolderindeling 2 - 2x onb. ruimte, Tech ruimte + overloop
05.30.16	Zolderindeling 3 - 2x onb. ruimte, TR + overloop + badkamer

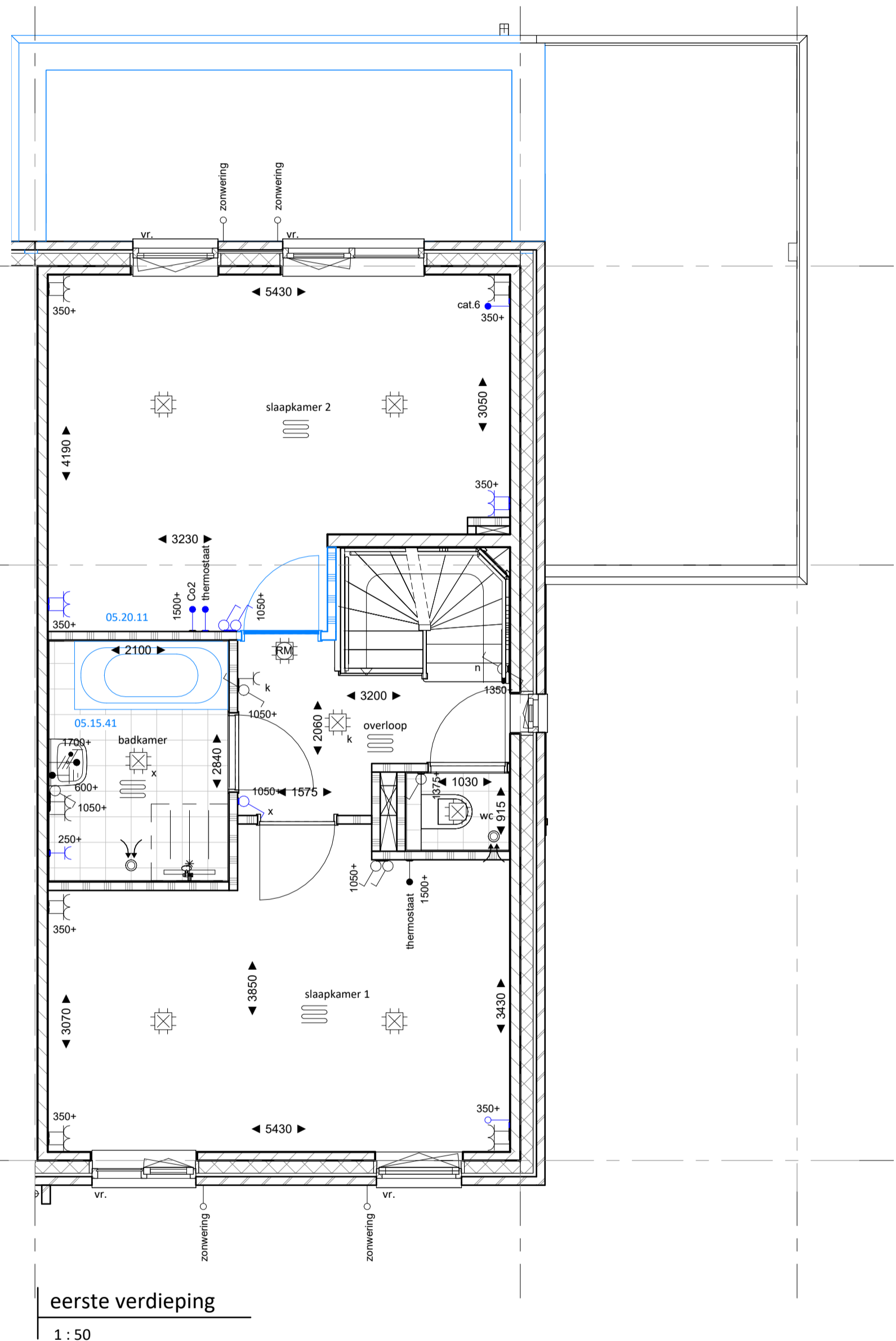
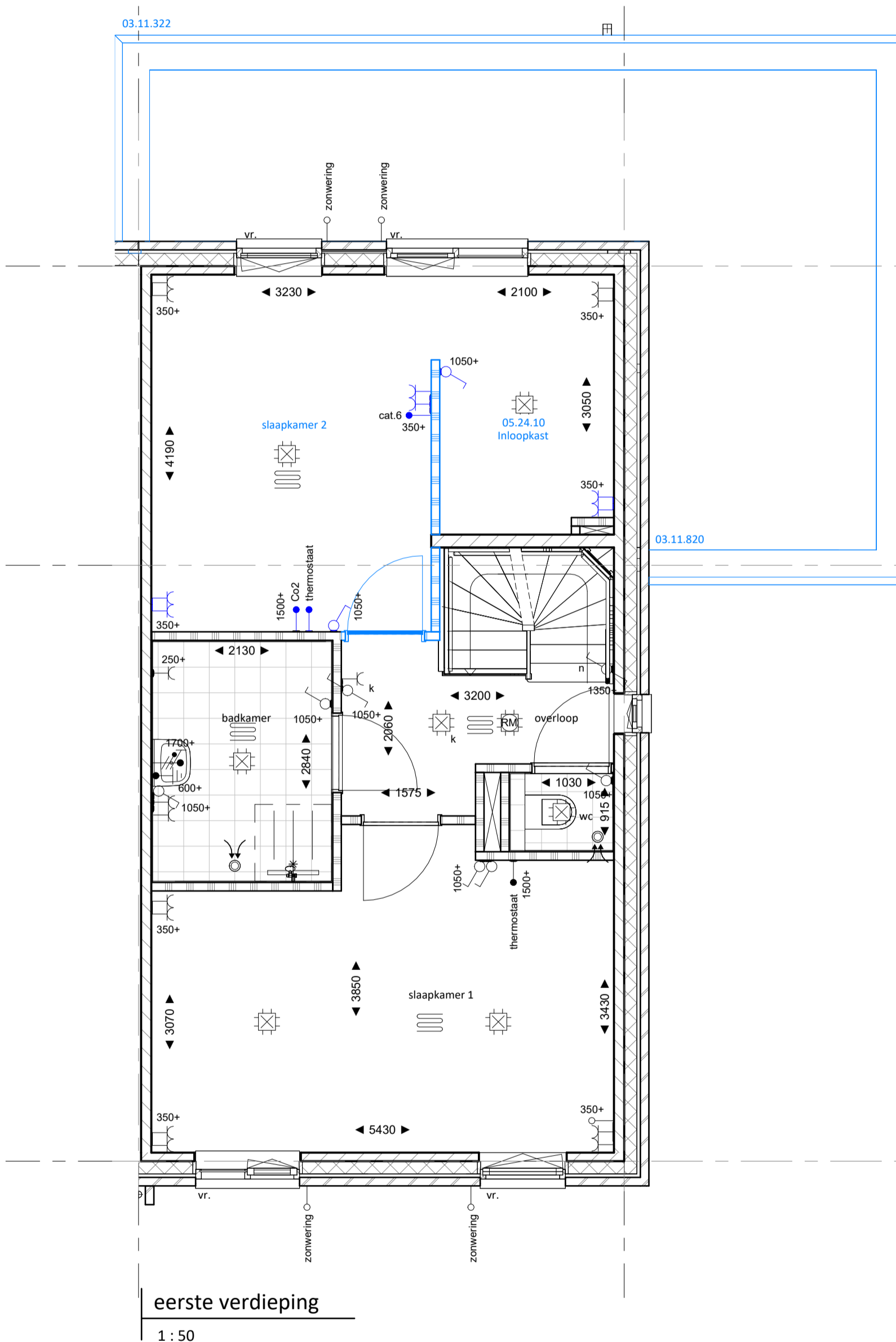

In samenwerking met
VDNDP

Project	94 woningen De Stolpuit te Hoorn	
Opdrachtgever	Bangert Oosterpolder Fase 5a Zuid	
Onderdeel	TYPE F - Stam - Kopersopties - blad 2 van 3	VERKOOP
Formaat	A0L	Datum 2024-03-14
Schaal	1:50/1:100	Wijziging

DEFINITIEF
KO-F 2

RENVOOI VERKOOP

	Baksteen metselwerk
	Baksteen metselwerk licht (aanzicht)
	Baksteen metselwerk donker (aanzicht)
	Isolatie
	Kalkzandsteen (dragend en niet dragend; cf. opgave constructeur)
	lichte scheidingswand 100mm
	lichte scheidingswand 70mm
	dekvloer 60mm
	Dakisolatie cf. opgave dakdekker
	constructie vloer type en afmetingen cf. constructeur

ALGEMEEN:

- Rc- en U-waarden volgens BENG berekening.
- Plaats en afmeting constructieve onderdelen volgens opgave constructeur.
- Installatietechnische componenten volgens opgave installateur/adviseur.
- Voorzieningen m.b.t. brandveiligheid cf. opgave brandveiligheidsadviseur
- De NEN 3569 (veiligheidsbeglazing in gebouwen) is van toepassing.
- Waar vereist ingevolge het Bouwbesluit vrije doorgang van deuren min. 850 x 2300 mm.
- Voor pergola's, staalhekken met hedera, hagen en tuinmuren zie situatie tekening

OVERIGE SYMBOLEN EN AANDUIDINGEN:

	Tegelwerk afmetingen cf. technische omschrijving		MV afzuigpunt
	Tegelwerk op afschot richting drainageput		Vloerverwarming verdeler
	Toiletpot hangend		Warmtepomp
	Fontein		mechanische ventilatie
	Wastafel		buitenlamp (weergegeven naast voordeur)
	Geluidwerende binnendeur conform rapportage geluid		elektrische radiator
	Meterkast (afm. cf. regelgeving)		omvormer
	Opstelplaats wasmachine/ wasdroger		vloerverwarming
	Opstelplaats keuken (indicatief en niet inbegrepen)		
	Electra symbolen tevens indicatief. Definitieve posities worden bepaald na definitieve keukentekening		
	kruipruimte		
	ventilatorooster		
	hemelwaterafvoer		
	loopdeur		
	ventilatorooster kruipruimte		
	Reservering ten behoeve van zonnepanelen. Definitieve aantal en positie afhankelijk van oriëntatie en mogelijke kopersopties.		
	nestkast in gevel		

ELECTRA SYMBOLEN EN AANDUIDINGEN:

	Schakelaar, wissel
	Schakelaar, 1-polig
	Schakelaar, serie
	Schakelaar, kruis-
	Bedrade leiding
	Loze leiding
	Aansluitpunt 230v (of lichtpunt geschakeld)
	Contactdoos 1-voudig met beschermingscontact
	Contactdoos 2-voudig met beschermingscontact half opbouw
	Contactdoos 2-voudig met beschermingscontact in 2 inbouwdozen
	Centraal aardpunt
	Aansluitpunt 400V met werkschakelaar
	Centraaldoos met lichtpunt
	Rookmelder
	Bel
	Druknop
	Aardmat
	Verdeelinrichting
	Verlichtings armatuur op wand

Schakelmateriaal merk: Jung AS 500 alpine wit (RAL9010)

rode elektra symbolen zijn nieuw toegevoegd

blauwe elektra symbolen zijn enkel verplaatst

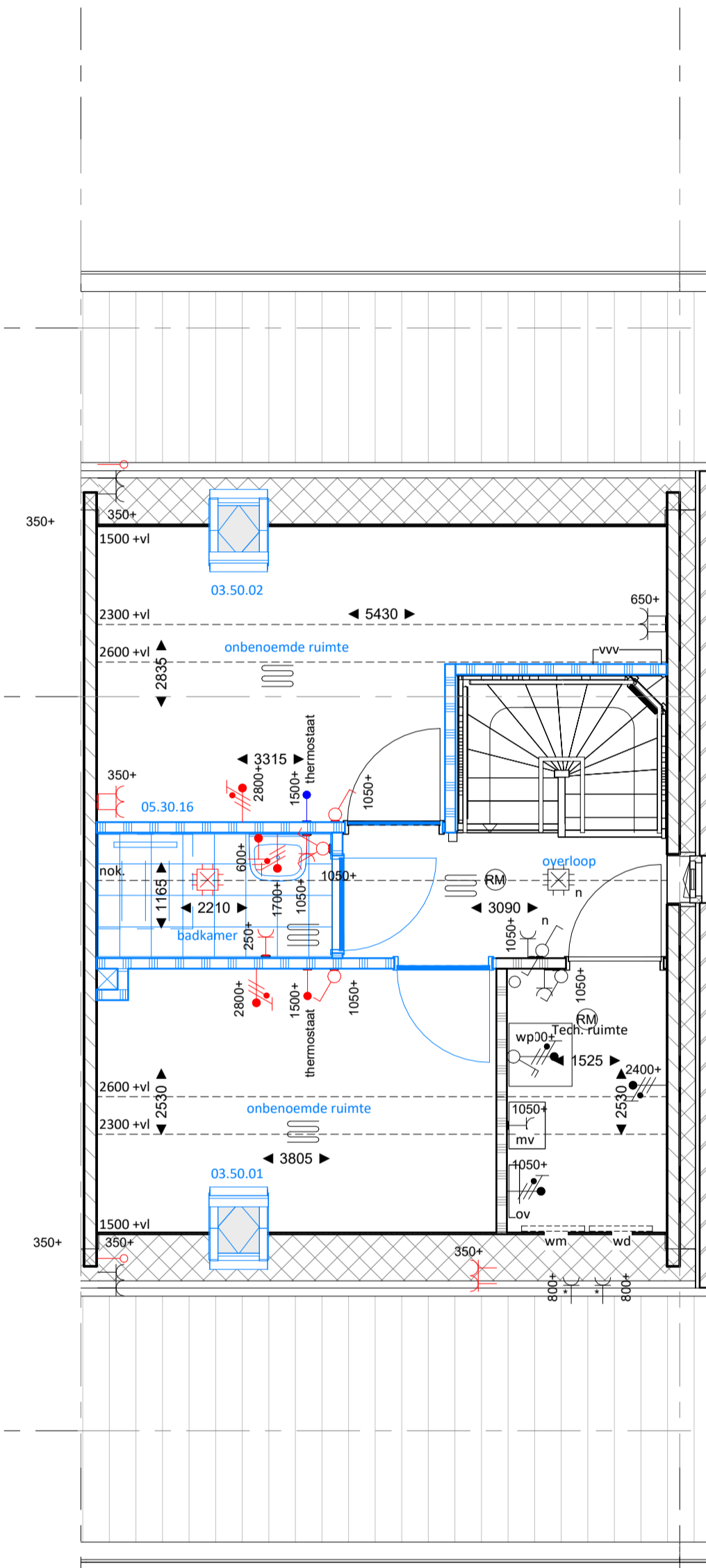

tweede verdieping

1 : 50

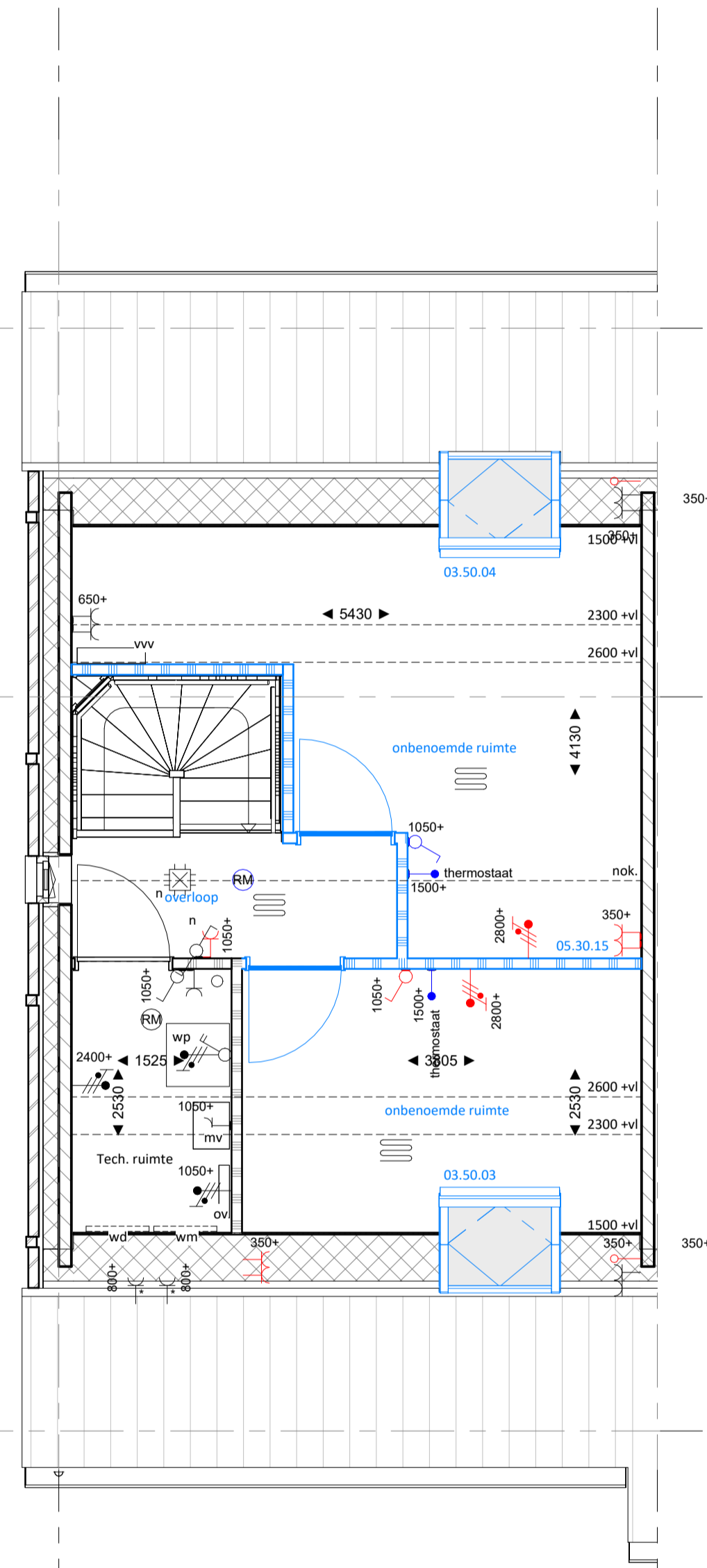

tweede verdieping

1 : 50

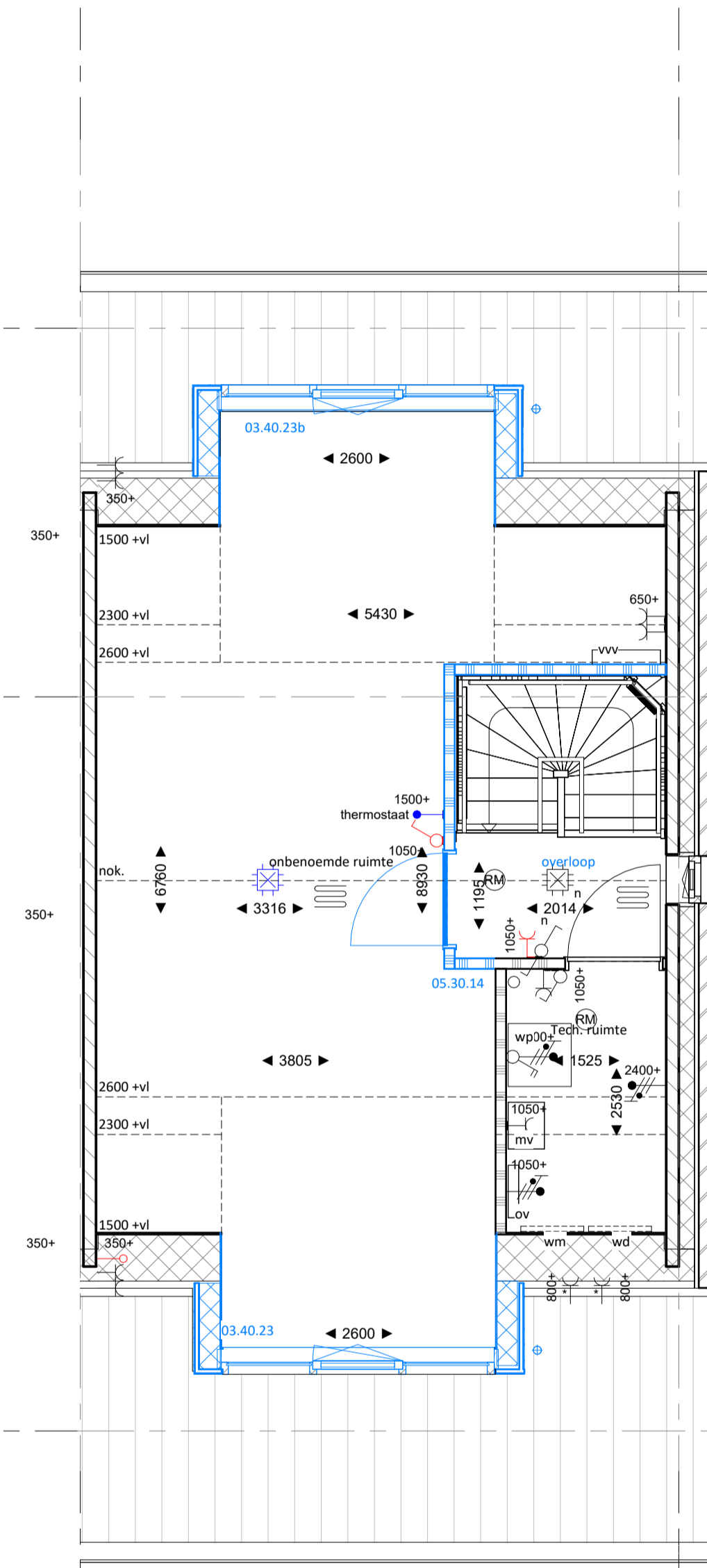

tweede verdieping

1 : 50

OPTIEOVERZICHT

03.11.313	Uitbouw 1,2m1 - BNR 12 / type F6
03.11.323	Uitbouw 2,4m1 - BNR 12 / type F6
03.32.10	sparing Ø 110 mm door funderingsbalk
03.40.24	Dakkapel 3 vlaks - F6 (Bnr12) achterzijde
03.40.24b	Dakkapel 3 vlaks - F6 (Bnr12) voorzijde
03.50.01	Velux dakraam GGU CK02 (55x78) voorgevel
03.50.03	Velux dakraam GGU SK06 (114x118) voorgevel
04.10.00	Houten pui met openslaande deuren (L) + zijlichten
04.10.01	Houten pui met openslaande deuren (R) + zijlichten
05.01.10	Trapkast
05.15.40	Badkamer vergroten met ± 60mm + bad
05.20.11	Indeling 1e verd - Slaapkamers samenvoegen
05.20.31	Positie woonkamer & keuken spiegelen
05.22.30	Zolder voorzien van extra badkamer
05.24.10	Slaapkamer achterzijde v.v. inloopkast



In samenwerking met VDNDP

Project	94 woningen De Stolpuit te Hoorn			VERKOOP DEFINITIEF KO-F 3
Opdrachtgever	Bangert Oosterpolder Fase 5a Zuid			
Onderdeel	TYPE F - Stam - Kopersopties - blad 3 van 3			
Formaat	A0L	Datum	2024-03-14	
Schaal	1:50/1:100	Wijziging		